Продается квартира 23 кв. м в Кемерово

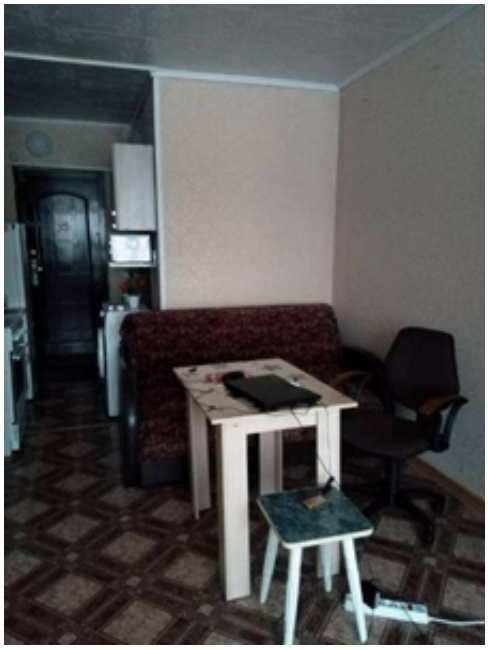

Кемерово, Россия

Предлагаю купить квартиру гостиничного типа площадью 23 квадрата, после косметического ремонта.
Чистая продажа квартиры от собственника.
Долгов нет, все документы на руках.
Расположена на 4-м этаже 5-ти этажного дома.
Окна выходят во двор.
Новые батареи, трехстворчатое с тремя открывающимися створками тонированное пластиковое окно.
Сигнализация, новая мебель и бытовая техника: холодильник, эл. печь, микроволновка, стир. машина-автомат.
Не угловая, санузел в квартире.
Дом во дворе КузГТУ.
Стоимость - 1250000 р.
Тел.: +79511841866. Любовь.

Цена: **1 250 000 руб.**	Тип объявления: Продам, продажа, продаю	Торг: неуместен